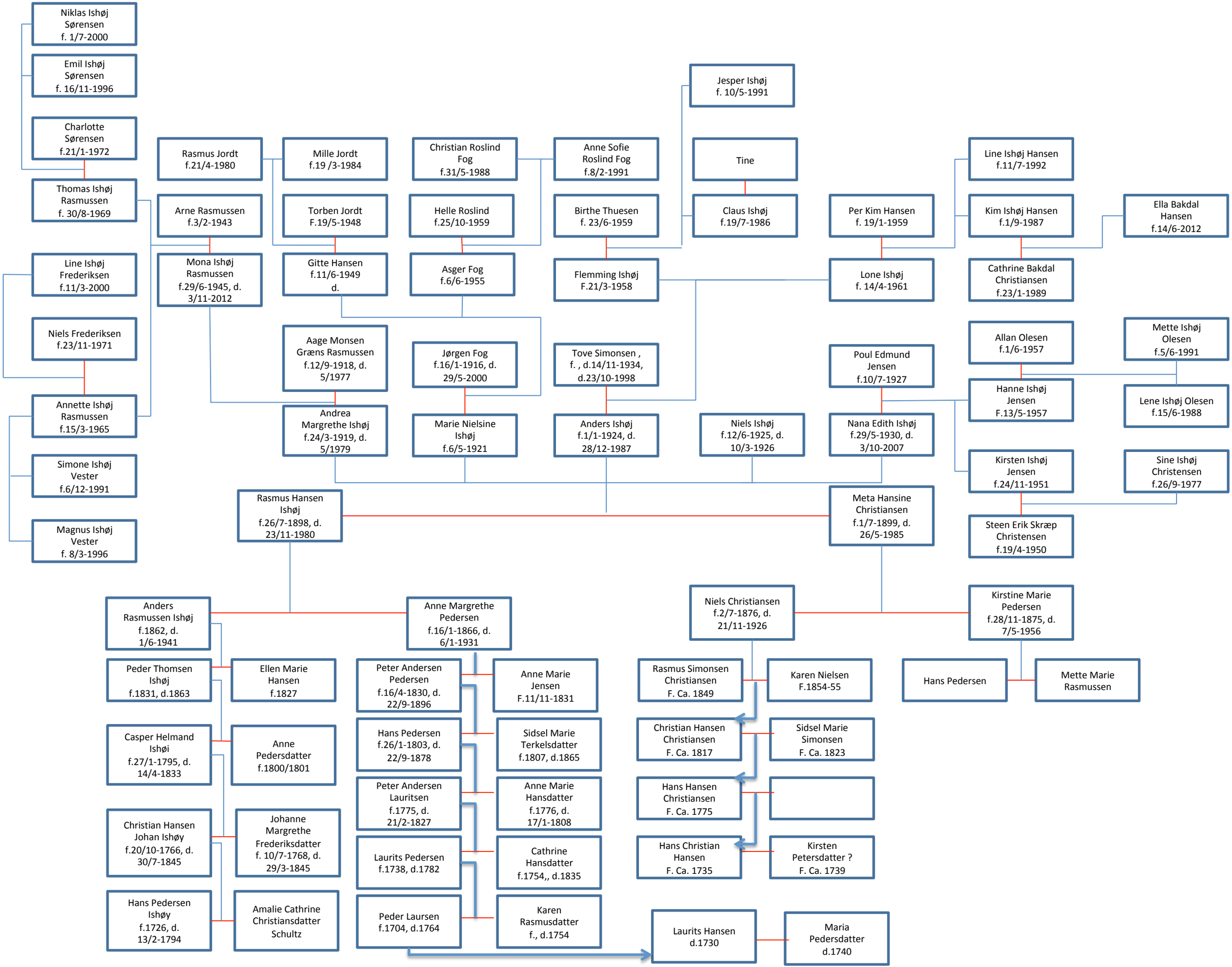
Niklas Ishøj Sørensen f. 1/7-2000
Emil Ishøj Sørensen f. 16/11-1996
Charlotte Sørensen f.21/1-1972
Thomas Ishøj Rasmussen f. 30/8-1969
Line Ishøj Frederiksen f.11/3-2000
Niels Frederiksen f.23/11-1971
Annette Ishøj Rasmussen f.15/3-1965
Simone Ishøj Vester f.6/12-1991
Magnus Ishøj Vester f. 8/3-1996
Rasmus Jordt f.21/4-1980
Arne Rasmussen f.3/2-1943
Mona Ishøj Rasmussen f.29/6-1945, d. 3/11-2012
Mille Jordt f.19 /3-1984
Torben Jordt F.19/5-1948
Gitte Hansen f.11/6-1949 d.
Aage Monsen Græns Rasmussen f.12/9-1918, d. 5/1977
Andrea Margrethe Ishøj f.24/3-1919, d. 5/1979
Christian Roslind Fog f.31/5-1988
Helle Roslind f.25/10-1959
Asger Fog f.6/6-1955
Jørgen Fog f.16/1-1916, d. 29/5-2000
Marie Nielsine Ishøj f.6/5-1921
Anne Sofie Roslind Fog f.8/2-1991
Birthe Thuesen f. 23/6-1959
Flemming Ishøj F.21/3-1958
Tove Simonsen , f. , d.14/11-1934, d.23/10-1998
Anders Ishøj f.1/1-1924, d. 28/12-1987
Jesper Ishøj f. 10/5-1991
Tine
Claus Ishøj f.19/7-1986
Per Kim Hansen f. 19/1-1959
Lone Ishøj f. 14/4-1961
Poul Edmund Jensen f.10/7-1927
Niels Ishøj f.12/6-1925, d. 10/3-1926
Nana Edith Ishøj f.29/5-1930, d. 3/10-2007
Line Ishøj Hansen f.11/7-1992
Kim Ishøj Hansen f.1/9-1987
Ella Bakdal Hansen f.14/6-2012
Cathrine Bakdal Christiansen f.23/1-1989
Allan Olesen f.1/6-1957
Mette Ishøj Olesen f.5/6-1991
Hanne Ishøj Jensen F.13/5-1957
Lene Ishøj Olesen f.15/6-1988
Kirsten Ishøj Jensen f.24/11-1951
Sine Ishøj Christensen f.26/9-1977
Steen Erik Skræp Christensen f.19/4-1950
Rasmus Hansen Ishøj f.26/7-1898, d. 23/11-1980
Meta Hansine Christiansen f.1/7-1899, d. 26/5-1985
Anders Rasmussen Ishøj f.1862, d. 1/6-1941
Anne Margrethe Pedersen f.16/1-1866, d. 6/1-1931
Niels Christiansen f.2/7-1876, d. 21/11-1926
Kirstine Marie Pedersen f.28/11-1875, d. 7/5-1956
Peder Thomsen Ishøj f.1831, d.1863
Ellen Marie Hansen f.1827
Peter Andersen Pedersen f.16/4-1830, d. 22/9-1896
Anne Marie Jensen F.11/11-1831
Rasmus Simonsen Christiansen F. Ca. 1849
Karen Nielsen F.1854-55
Hans Pedersen
Mette Marie Rasmussen
Casper Helmand Ishøi f.27/1-1795, d. 14/4-1833
Anne Pedersdatter f.1800/1801
Hans Pedersen f.26/1-1803, d. 22/9-1878
Sidsel Marie Terkelsdatter f.1807, d.1865
Christian Hansen Christiansen F. Ca. 1817
Sidsel Marie Simonsen F. Ca. 1823
Peter Andersen Lauritsen f.1775, d. 21/2-1827
Anne Marie Hansdatter f.1776, d. 17/1-1808
Hans Hansen Christiansen F. Ca. 1775
Christian Hansen Johan Ishøy f.20/10-1766, d. 30/7-1845
Johanne Margrethe Frederiksdatter f. 10/7-1768, d. 29/3-1845
Laurits Pedersen f.1738, d.1782
Cathrine Hansdatter f.1754,, d.1835
Hans Christian Hansen F. Ca. 1735
Kirsten Petersdatter ? F. Ca. 1739
Hans Pedersen Ishøy f.1726, d. 13/2-1794
Amalie Cathrine Christiansdatter Schultz
Peder Laursen f.1704, d.1764
Karen Rasmusdatter f., d.1754
Laurits Hansen d.1730
Maria Pedersdatter d.1740